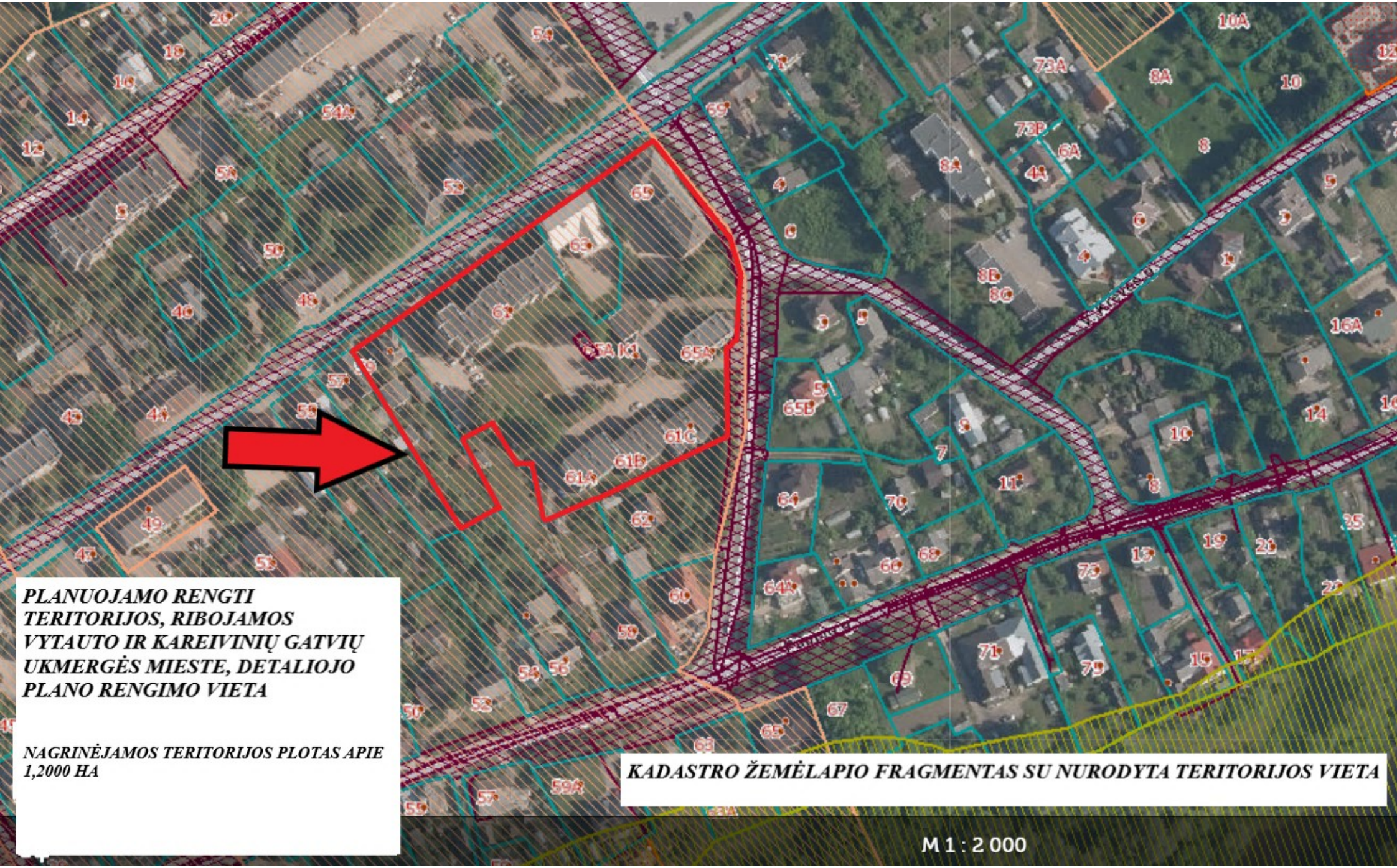
PLANUOJAMO RENGTI TERITORIJOS, RIBOJAMOS VYTAUTO IR KAREIVINIŲ GATVIŲ UKMERGĖS MIESTE, DETALIOJO PLANO RENGIMO VIETA
NAGRINĖJAMOS TERITORIJOS PLOTAS APIE 1,2000 HA
KADASTRO ŽEMĖLAPIO FRAGMENTAS SU NURODYTA TERITORIJOS VIETA
M 1 : 2 000