Ukmergės rajono savivaldybės mero 2017 m. gruodžio 14 d. potvarkio Nr. 9-87
2 priedas
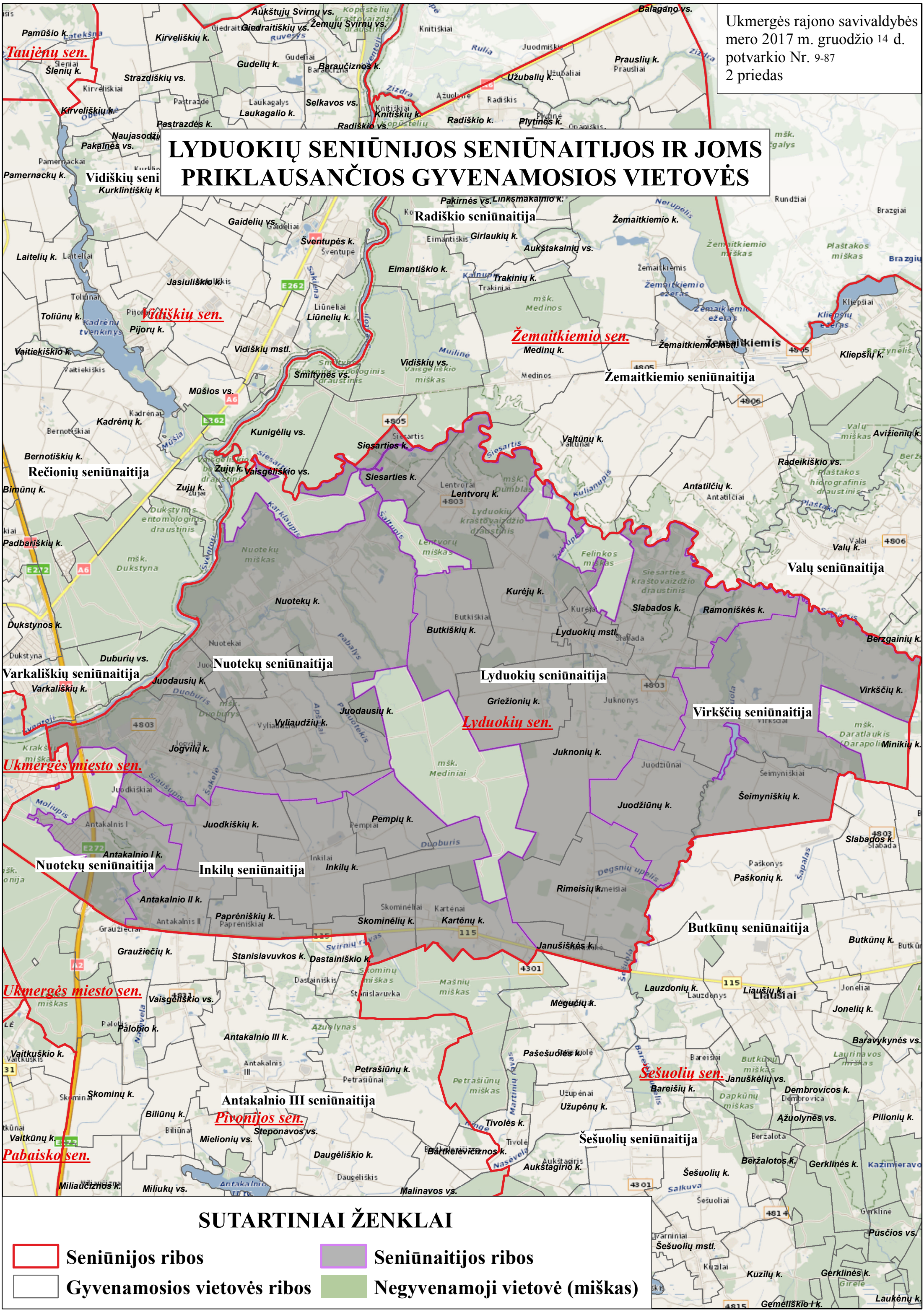
LYDUOKIŲ SENIŪNIJOS SENIŪNAITIJOS IR JOMS PRIKLAUSANČIOS GYVENAMOSIOS VIETOVĖS